

**VÝPIS Z KATASTRU NEMOVITOSTÍ**

prokazující stav evidovaný k datu 01.09.2016 11:15:02

Vyhотовeno bezúplatně dálkovým přístupem pro účel: Správa majetku, č.j.: D8 pro Město Ústí nad Labem

Okres: CZ0427 Ústí nad Labem

Obec: 554804 Ústí nad Labem

Kat.území: 775118 Všebořice

List vlastnictví: 1360

V kat. území jsou pozemky vedeny v jedné číselné řadě

A Vlastník, jiný oprávněný	Identifikátor	Podíl
Vlastnické právo Česká republika	00000001-001	
Příslušnost hospodařit s majetkem státu Ředitelství silnic a dálnic ČR, Na Pankráci 546/56, Nusle, 14000 Praha	65993390	

**ČÁSTEČNÝ VÝPIS**

B Nemovitosti				
Pozemky				
Parcela	Výměra [m <sup>2</sup> ]	Druh pozemku	Způsob využití	Způsob ochrany
233/45	859	ostatní plocha	ostatní komunikace	
878/5	276	ostatní plocha	jiná plocha	
878/6	64	ostatní plocha	jiná plocha	
892/2	5991	ostatní plocha	ostatní komunikace	
894/9	738	ostatní plocha	jiná plocha	
898/36	1	ostatní plocha	jiná plocha	
898/307	89	ostatní plocha	jiná plocha	
898/308	3991	ostatní plocha	ostatní komunikace	
898/312	1251	ostatní plocha	jiná plocha	
898/406	1	ostatní plocha	jiná plocha	

B1 Jiná práva - Bez zápisu

C Omezení vlastnického práva

Typ vztahu

Oprávnění pro

Povinnost k

o Zahájení exekuce

pověřený soudní exekutor: JUDr. Jana Fojtová, Pražská 1156, Pelhřimov

Ředitelství silnic a dálnic ČR, Na Pankráci 546/56,  
Nusle, 14000 Praha, RČ/IČO: 65993390

Z-3061/2014-304

Listina Vyrozumění soudního exekutora o zahájení exekuce čj. 049 EX-00318/2014 -006 ze dne 28.07.2014. Právní účinky zápisu ke dni 29.07.2014. Zápis proveden dne 05.08.2014; uloženo na prac. Pelhřimov

Z-3061/2014-304

D Jiné zápisy - Bez zápisu

Plomby a upozornění - Bez zápisu

E Nabývací tituly a jiné podklady zápisu

Listina

Nemovitosti jsou v územním obvodu, ve kterém vykonává státní správu katastru nemovitostí ČR  
Katastrální úřad pro Ústecký kraj, Katastrální pracoviště Ústí nad Labem, kód: 510.

strana 1

**VÝPIS Z KATASTRU NEMOVITOSTÍ**

prokazující stav evidovaný k datu 01.09.2016 11:15:02

Vyhotoveno bezúplatně dálkovým přístupem pro účel: Správa majetku, č.j.: D8 pro Město Ústí nad Labem

Okres: CZ0427 Ústí nad Labem

Obec: 554804 Ústí nad Labem

Kat.území: 775002 Předlice

List vlastnictví: 472

V kat. území jsou pozemky vedeny v jedné číselné řadě

A Vlastník, jiný oprávněný	Identifikátor	Podíl
Vlastnické právo Česká republika	00000001-001	
Příslušnost hospodařit s majetkem státu Ředitelství silnic a dálnic ČR, Na Pankráci 546/56, Nusle, 14000 Praha	65993390	

**ČÁSTEČNÝ VÝPIS****B Nemovitosti**

Pozemky	Parcela	Výměra [m2]	Druh pozemku	Způsob využití	Způsob ochrany
	816/3	435	ostatní plocha	ostatní komunikace	
	1008/4	8	ostatní plocha	ostatní komunikace	
	1014/38	66	ostatní plocha	jiná plocha	
	1017/21	613	ostatní plocha	ostatní komunikace	

**B1 Jiná práva - Bez zápisu****C Omezení vlastnického práva**

Typ vztahu

Oprávnění pro

Povinnost k

- o Věcné břemeno umístění a provoz. elektrorozvodného zařízení ,veřejné komunikační sítě, která je součástí stavby pod názvem "Ústí nad Labem-vedení 110 kV-odbočka Děčín" dle přiloženého geometrického plánu č. 702-124/2009, jenž v sobě zahrnuje i právo přístupu na stavbu, vstupu na pozemek a provádění oprav a údržby  
ČEZ Distribuce, a. s., Teplická Parcela: 1017/21 Z-8024/2011-510  
874/8, Děčín IV-Podmokly, 40502  
Děčín, RČ/IČO: 24729035

Listina Smlouva o zřízení věcného břemene - úplatná ze dne 26.01.2011. Právní účinky vkladu práva ke dni 02.02.2011.

V-397/2011-510

Pořadí k datu podle právní úpravy účinné v době vzniku práva

**o Zahájení exekuce**

pověřený soudní exekutor: JUDr. Jana Fojtová, Pražská 1156, Pelhřimov

Ředitelství silnic a dálnic ČR, Na Pankráci 546/56,  
Nusle, 14000 Praha, RČ/IČO: 65993390

Z-3061/2014-304

Listina Vyrozumění soudního exekutora o zahájení exekuce čj. 049 EX-00318/2014 -006 ze dne 28.07.2014. Právní účinky zápisu ke dni 29.07.2014. Zápis proveden dne 05.08.2014; uloženo na prac. Pelhřimov

Z-3061/2014-304

**D Jiné zápisy - Bez zápisu****Plomby a upozornění - Bez zápisu**

Nemovitosti jsou v územním obvodu, ve kterém vykonává státní správu katastru nemovitostí ČR

Katastrální úřad pro Ústecký kraj, Katastrální pracoviště Ústí nad Labem, kód: 510.

strana 1

**VÝPIS Z KATASTRU NEMOVITOSTÍ**  
prokazující stav evidovaný k datu 01.09.2016 11:15:02

Vyhотовeno bezúplatně dálkovým přístupem pro účel: Správa majetku, č.j.: D8 pro Město Ústí nad Labem

Okres: CZ0427 Ústí nad Labem

Obec: 554804 Ústí nad Labem

Kat.území: 775894 Dělouš

List vlastnictví: 142

V kat. území jsou pozemky vedeny v jedné číselné řadě

A Vlastník, jiný oprávněný	Identifikátor	Podíl
Vlastnické právo Česká republika	00000001-001	
Příslušnost hospodařit s majetkem státu Ředitelství silnic a dálnic ČR, Na Pankráci 546/56, Nusle, 14000 Praha	65993390	

**ČÁSTEČNÝ VÝPIS**

B Nemovitosti	Pozemky	Parcela	Výměra [m2]	Druh pozemku	Způsob využití	Způsob ochrany
		60/70	43	ostatní plocha	ostatní komunikace	
		60/72	56	ostatní plocha	ostatní komunikace	
		60/73	136	ostatní plocha	ostatní komunikace	
		70/2	6022	ostatní plocha	ostatní komunikace	

B1 Jiná práva - Bez zápisu

C Omezení vlastnického práva

Typ vztahu

Oprávnění pro

Povinnost k

o Zahájení exekuce

pověřený soudní exekutor: JUDr. Jana Fojtová, Pražská 1156, Pelhřimov

Ředitelství silnic a dálnic ČR, Na Pankráci 546/56,  
Nusle, 14000 Praha, RČ/IČO: 65993390

Z-3061/2014-304

Listina Vyrozumění soudního exekutora o zahájení exekuce čj. 049 EX-00318/2014 -006 ze dne 28.07.2014. Právní účinky zápisu ke dni 29.07.2014. Zápis proveden dne 05.08.2014; uloženo na prac. Pelhřimov

Z-3061/2014-304

D Jiné zápisy - Bez zápisu

Plomby a upozornění - Bez zápisu

E Nabývací tituly a jiné podklady zápisu

Listina

o Smlouva kupní ze dne 18.07.2002. Právní účinky vkladu práva ke dni 07.08.2002.

V-2686/2002-510

Pro: Česká republika

RČ/IČO: 00000001-001

Ředitelství silnic a dálnic ČR, Na Pankráci 546/56, Nusle,  
14000 Praha

65993390

**VÝPIS Z KATASTRU NEMOVITOSTÍ**

prokazující stav evidovaný k datu 01.09.2016 11:15:02

Vyhotoveno bezúplatně dálkovým přístupem pro účel: Správa majetku, č.j.: D8 pro Město Ústí nad Labem

Okres: CZ0427 Ústí nad Labem

Obec: 568015 Chlumeč

Kat.území: 651796 Chlumeč u Chabařovic

List vlastnictví: 1339

V kat. území jsou pozemky vedeny v jedné číselné řadě

A Vlastník, jiný oprávněný	Identifikátor	Podíl
Vlastnické právo Česká republika	00000001-001	
Příslušnost hospodařit s majetkem státu Ředitelství silnic a dálnic ČR, Na Pankráci 546/56, Nusle, 14000 Praha	65993390	

**ČÁSTEČNÝ VÝPIS****B Nemovitosti**

Pozemky

Parcela	Výměra [m2]	Druh pozemku	Způsob využití	Způsob ochrany
836/42	145	ostatní plocha	ostatní komunikace	
836/103	1	ostatní plocha	jiná plocha	
836/104	1	ostatní plocha	jiná plocha	

**B1 Jiná práva - Bez zápisu****C Omezení vlastnického práva**

Typ vztahu

Oprávnění pro

Povinnost k

**o Zahájení exekuce**

pověřený soudní exekutor: JUDr. Jana Fojtová, Pražská 1156, Pelhřimov

Ředitelství silnic a dálnic ČR, Na Pankráci 546/56,  
Nusle, 14000 Praha, RČ/IČO: 65993390

Z-3061/2014-304

Listina Vyrozumění soudního exekutora o zahájení exekuce čj. 049 EX-00318/2014 -006 ze dne 28.07.2014. Právní účinky zápisu ke dni 29.07.2014. Zápis proveden dne 05.08.2014; uloženo na prac. Pelhřimov

Z-3061/2014-304

**D Jiné zápisy - Bez zápisu****Plomby a upozornění - Bez zápisu****E Nabývací tituly a jiné podklady zápisu**

Listina

**o Smlouva o změně příslušnosti hospodařit a práva hospodařit ze dne 06.11.2002.**

Z-6012/2002-510

Pro: Ředitelství silnic a dálnic ČR, Na Pankráci 546/56, Nusle,  
14000 Praha

RČ/IČO: 65993390

**F Vztah bonitovaných půdně ekologických jednotek (BPEJ) k parcelám - Bez zápisu**

**VÝPIS Z KATASTRU NEMOVITOSTÍ**

prokazující stav evidovaný k datu 01.09.2016 10:55:02

Vyhotoveno bezúplatně dálkovým přístupem pro účel: Správa myslivosti, č.j.: D8 pro Město Ústí nad Labem

Okres: CZ0427 Ústí nad Labem

Obec: 568015 Chlumec

Kat.území: 623270 Český Újezd

List vlastnictví: 74

V kat. území jsou pozemky vedeny v jedné číselné řadě

A Vlastník, jiný oprávněný	Identifikátor	Podíl
Vlastnické právo Česká republika	00000001-001	
Příslušnost hospodařit s majetkem státu Ředitelství silnic a dálnic ČR, Na Pankráci 546/56, Nusle, 14000 Praha	65993390	

**ČÁSTEČNÝ VÝPIS****B Nemovitosti**

Pozemky

Parcela	Výměra[m2]	Druh pozemku	Způsob využití	Způsob ochrany
188/53	109	ostatní plocha	jiná plocha	
188/54	107	ostatní plocha	jiná plocha	

**B1 Jiná práva - Bez zápisu****C Omezení vlastnického práva**

Typ vztahu

Oprávnění pro

Povinnost k

## o Zahájení exekuce

pověřený soudní exekutor: JUDr. Jana Fojtová, Pražská 1156, Pelhřimov  
Ředitelství silnic a dálnic ČR, Na Pankráci 546/56,  
Nusle, 14000 Praha, RČ/IČO: 65993390

Z-3061/2014-304

Listina Vyrozumění soudního exekutora o zahájení exekuce čj. 049 EX-00318/2014 -006 ze dne 28.07.2014. Právní účinky zápisu ke dni 29.07.2014. Zápis proveden dne 05.08.2014; uloženo na prac. Pelhřimov

Z-3061/2014-304

**D Jiné zápisy - Bez zápisu****Plomby a upozornění - Bez zápisu****E Nabývací tituly a jiné podklady zápisu**

Listina

o Smlouva kupní ze dne 18.07.2003. Právní účinky vkladu práva ke dni 30.07.2003.

V-2581/2003-510

Pro: Česká republika

RČ/IČO: 00000001-001

Ředitelství silnic a dálnic ČR, Na Pankráci 546/56, Nusle,  
14000 Praha

65993390

o Smlouva o bezúplatném převodu ze správy PF ČR (§ 2 z.č.569/1991 Sb.) č. 1015H03/08 ze dne 21.10.2004.

Z-9318/2004-510

Pro: Ředitelství silnic a dálnic ČR, Na Pankráci 546/56, Nusle,  
14000 Praha

RČ/IČO: 65993390



K.Ú. VŠEBOŘICE - P.P.Č. 233/45, 878/5, 878/6





K.Ú. VŠEBOŘICE - P.P.Č. 892/2, 894/9, 898/312, 898/308





K.Ú. VŠEBOŘICE - P.T.Č. 898/36, 898/307, 898/406





K.Ú. PŘEDLICE - P.P.Č. 1014/38, 816/3, 1008/4, 1017/21

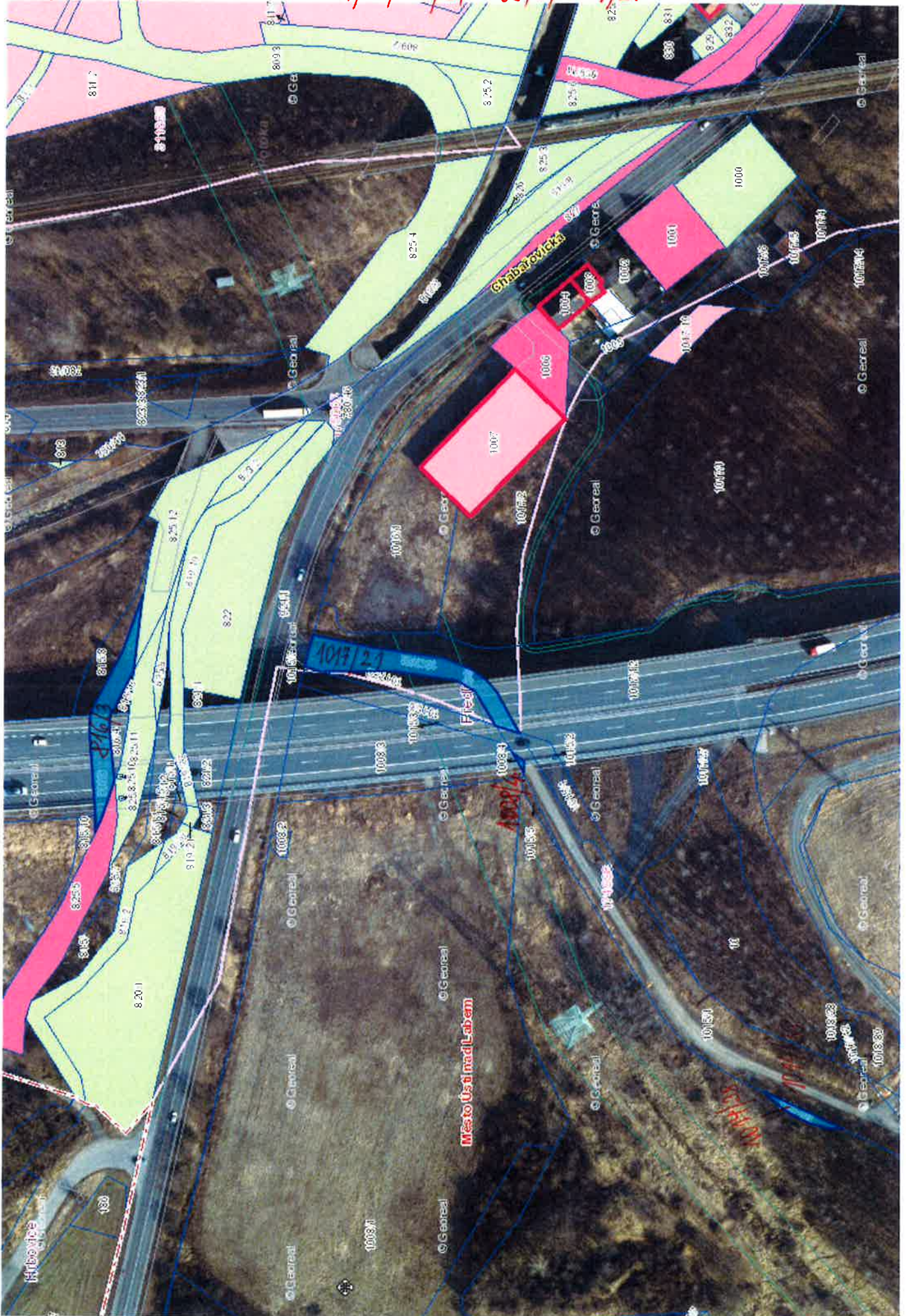



K.Ú. DĚLOUŠ - P.P.Č. 70/2, 60/72, 60/73, 60/70





К.Н. СЛУМЕС И СНАВАЉОВИЋ - П.Р.Ѓ. 836/42, 836/103, 836/104





