

MAGISTRÁT MĚSTA pocitelne ÚSTÍ NAD LABEM	čís. dopor. 168424662
Duše: - 2. 05. 2016	zpracováno
Čj.: Přá y: 4	ukl. zn. 76842

VÁŠ DOPIS ZN.:
ZE DNE.:
NAŠE ZN.: POH/17749/2016

VYŘIZUJE: Dagmar Nedělová Ke
TEL.:
MOBIL.:
E-MAIL:

DATUM: 28.04.2016

Magistrát města Ústí nad Labem
p. Fišer
Odbor dopravy a majetku
Velká hradební 2336/8
400 01 Ústí nad Labem

Žádost o podepsání žádosti o vydání rozhodnutí o dělení nebo scelování pozemků

Povodí Ohře, státní podnik, připravuje stavbu „ŠP Chuderovský potok - výstavba“ v k. ú. Ústí nad Labem a Božtěšice, ke které jste se nám kladně vyjádřili dopisem čj. MM/ODM/EÚ/61909/2015/MiF ze dne 21.10.2015.

Na základě projektu jsme nechali vypracovat geometrické plány č. 4953-11/2016 a č. 599-11/2016 pro majetkoprávní vypořádání dotčených parcel před zahájením stavby.

Pro provedení zápisu výše uvedených geometrických plánů do katastru nemovitostí u příslušného katastrálního pracoviště je nutné doložit souhlas nebo rozhodnutí stavebního úřadu s dělením nebo scelováním pozemků dle předmětných geometrických plánů.

Podle zákona č. 183/2006 Sb. v platném znění musí být žádost o vydání tohoto rozhodnutí podána všemi vlastníky všech dotčených pozemků na příslušném formuláři.

Na základě výše uvedených skutečností Vám v příloze zasiláme z naší strany potvrzený formulář žádosti o vydání rozhodnutí o dělení nebo scelování pozemků, u kterého Vás žádáme o jeho podepsání. Dovolujeme si Vás požádat o postoupení této žádosti včetně průvodního dopisu, geometrického plánu a informace o parcele na Úřad městského obvodu Ústí nad Labem – Severní Terasa.

Zároveň si Vás dovolujeme požádat o převod nově vzniklé p. p. č. 4812/7 (vzniká z p. p. č. 4812/4) v k. ú. Ústí nad Labem dle GP č. 4953-11/2016. Kupní cena pozemku bude stanovena na základě znaleckého posudku, jehož vypracování zajistíme, a poté připravíme návrh kupní smlouvy, který Vám zašleme k odsouhlasení.

Veškeré náklady spojené s majetkoprávním vypořádáním (objednávka znaleckého posudku, sepsání smlouvy, správní poplatek za vklad smlouvy do katastru nemovitostí) hradí náš podnik. Podle § 6 a § 40 zákonného opatření č. 340/2013 Sb. se při prodeji nemovité věci státům Evropské unie, tj. i České republice, neplatí daň z nabytí nemovité věci a nepodává se daňové přiznání.

Děkujeme za odpověď a spolupráci.



státní podnik
Chomutov 430 03
tel. CZ70889988

Příloha
Formulář žádosti o dělení nebo scelování pozemků – 1x
GP č. 4953-11/2016 – 1x
Informace o parcele – 1x

Rozdělovník
vlastní

ÚŘAD MĚSTSKÉHO OBVODU Ústí nad Labem – Severní Terasa

Odbor správy majetku

Stavbařů 2823/2, PSČ: 400 11

101182

MAGISTRÁT MĚSTA podatelna ÚSTÍ NAD LABEM		řís. depoz. <input checked="" type="checkbox"/>
Došlo: -7. 06. 2016		opravněn <input type="checkbox"/>
Čj.:		ukl. zn. <input type="checkbox"/>
Přílohy:		

Magistrát města Ústí n.L.
ODM
Velká hradební 8
401 00 Ústí nad Labem

Naše značka
OSM/2530/2016/IvoK

Vyřizuje
Kratochvíl

Datum
6.6.2016

Věc: Souhlas s prodejem části p.p.č. 4813/15 v k.ú. Ústí nad Labem.

Tímto Vás žádáme o zaslání Vašeho stanoviska k našemu záměru prodeje části p.p.č. 4813/15 v k.ú. Ústí nad Labem o velikosti 777 m² dle geom. plánu č. 4953-11/2016, nově označené č. 4813/19.

Povodí Ohře s.p. připravuje výstavbu šterkové přehrážky pro retenční nádrž na Chuderovském potoce na p.p.č. 4813/1, 4813/15 a 4812/4 vše v k.ú. Ústí nad Labem. Pozemková parcela č. 4813/15 je svěřena do správy MO ÚL – Severní Terasa.

Příloha - geom. plán č. 4953-11/2016, výpis z KN, situační výkres výstavby

Předem děkuji za brzké vyřízení a jsem s pozdravem

Ivo Kratochvíl
referent odboru SM

ÚŘAD MĚSTSKÉHO OBVODU
Ústí nad Labem-Severní Terasa

31

Částečný výpis z katastru nemovitostí

Obec: **554804 Ústí nad Labem**
 Kat. území: **774871 Ústí nad Labem**

Okres: **3510 Ústí nad Labem**
 List vlastnictví: **1**

A	Oprávněné subjekty (jméno nebo název a adresa)	Identifikátor	Podíl
	Vlastnické právo Statutární město Ústí nad Labem, Velká Hradební 8, č.p.2336 40001 Ústí nad Labem - Ústí nad Labem-centrum	81531	1/1

B	Nemovitosti				
Pozemky	Parcela	Výměra[m ²]	Druh pozemku	Způsob využití	Způsob ochrany
	4812/4	6049	lesní pozemek		pozemek určený k plnění funkcí lesa

B1	Jiná práva	- Bez zápisu
----	------------	--------------

C	Omezení vlastnického práva	- Bez zápisu
---	----------------------------	--------------

D	Jine Zapisy	Vztah k
Typ vztahu	Vztah pro	

* Změna výměr obnovou operátu
 Par.:4812/4

E	Nabývací tituly a jiné podklady zápisu
Listina	

* Smlouva směnná ze dne: 08.06.2005
 Pro: Statutární město Ústí nad Labem, Velká Hradební 8, č.p.2336
 40001 Ústí nad Labem - Ústí nad Labem-centrum
 RČ/IČO 81531 V - 2335

F	Bonitní díly	- Bez zápisu
---	--------------	--------------

Vyhotoveno v aplikaci Portál KN

Vyhotoveno: 6. 5. 2016 8:56
 Stav k datu: 1. 4. 2016 0:00

Částečný výpis z katastru nemovitostí

Obec: **554804 Ústí nad Labem**
 Kat. území: **774871 Ústí nad Labem**

Okres: **3510 Ústí nad Labem**
 List vlastnictví: **1**

A	Oprávněné subjekty (jméno nebo název a adresa)	Identifikátor	Podíl
	Vlastnické právo Statutární město Ústí nad Labem, Velká Hradební 8, č.p.2336 40001 Ústí nad Labem - Ústí nad Labem-centrum	81531	1/1

B	Nemovitosti				
Pozemky	Parcela	Výměra[m ²]	Druh pozemku	Způsob využití	Způsob ochrany
	4813/15	1821	trvalý travní porost		zemědělský půdní fond

B1	Jiná práva	- Bez zápisu
----	------------	--------------

C *Omezení vlastnického práva* - Bez zápisu

D *Jine Zapisy*
Typ vztahu
Vztah pro *Vztah k*

*** Změna výměr obnovou operátu** Par.:4813/15

E *Nabývací tituly a jiné podklady zápisu*
Listina

*** Smlouva směnná** ze dne: 08.06.2005

Pro: **Statutární město Ústí nad Labem, Velká Hradební 8, č.p.2336** RČ/ČO V - 2335
40001 Ústí nad Labem - Ústí nad Labem-centrum 81531

F <i>Bonitní díly</i>					
<i>Parcela</i>	<i>Bonita</i>	<i>Výměra[m²]</i>	<i>Parcela</i>	<i>Bonita</i>	<i>Výměra[m²]</i>
4813/15	24199	1821			

Vyhotoveno v aplikaci Portál KN

Vyhotoveno: 6. 5. 2016 8:56
Stav k datu: 1. 4. 2016 0:00

Části pozemků p. č. 4812/4 a p. č. 4813/15 v k. ú. Ústí nad Labem

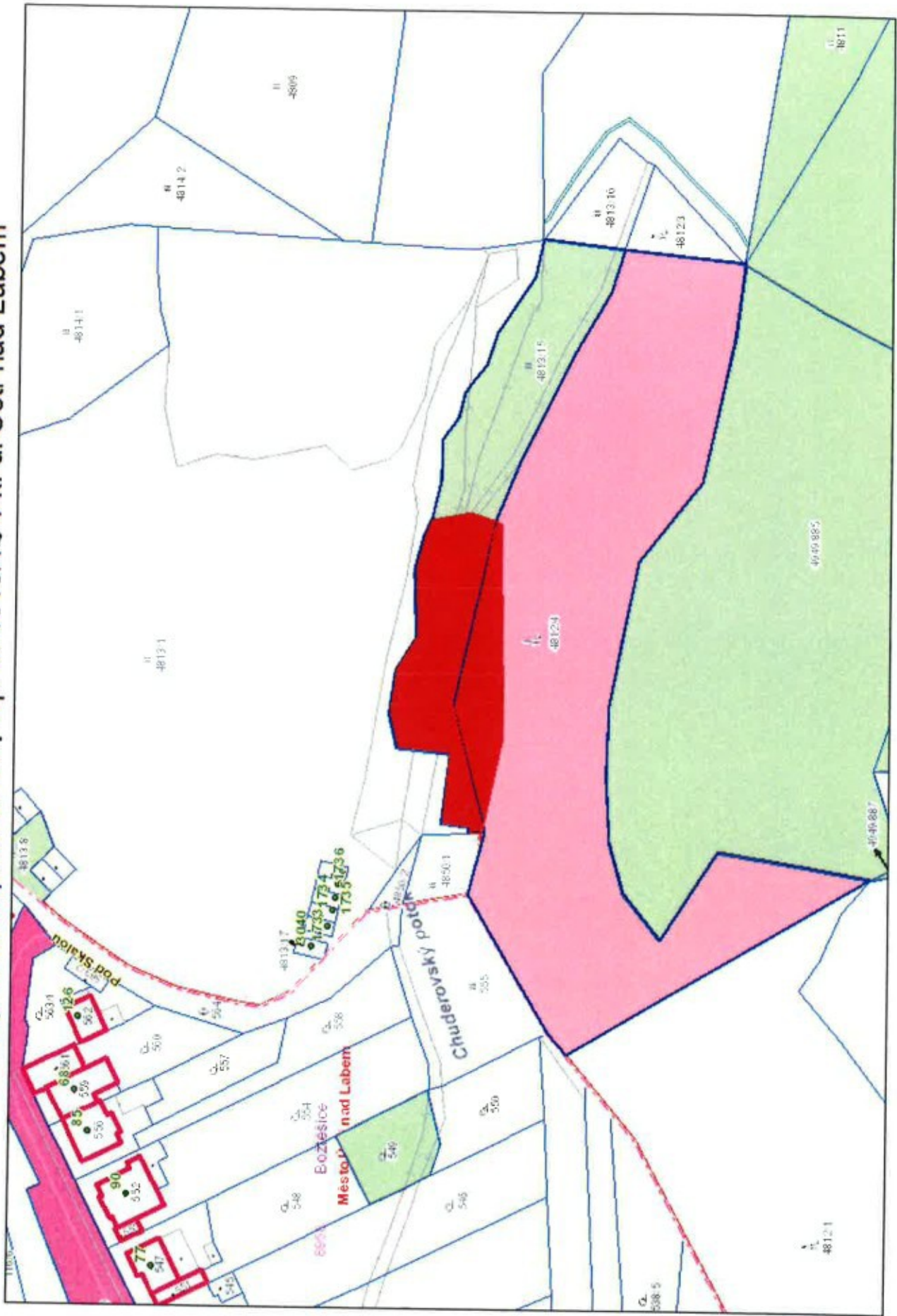

Části pozemků p. č. 4812/4 a p. č. 4813/15 v k. ú. Ústí nad Labem





VÝKAZ DOSAVADNÍHO A NOVÉHO STAVU ÚDAJŮ KATASTRU NEMOVITOSTÍ

Dosavadní stav				Nový stav										
Označení pozemku arc. číslem	Výměra parcely		Druh pozemku Způsob využití	Označení pozemku parc. číslem	Výměra parcely		Druh pozemku Způsob využití	Typ stavby Způsob využití	Způsob určení výměry	Porovnání se stavem evidence právních vztahů				
	ha	m ²			ha	m ²				Díl přechází z pozemku označeného v katastru nemovitostí	dřívější poz. evidenci	Číslo listu vlastnictví	Výměra dílu	
		ha	m ²			ha	m ²			ha	m ²			
4812/4	60	49	lesní poz	4812/4	56	17	lesní poz							
				4812/7	4	32	lesní poz		4812/4	1	4	32		
4813/1	1	68	57	4813/1	1	60	travní p.							
				4813/18	8	09	travní p.		4813/1	10002	8	09		
4813/15	18	21	travní p.	4813/15	10	44	travní p.							
				4813/19	7	77	travní p.		4813/15	1	7	77		
		2	47	27			2	47	27					

Výkaz údajů o bonitovaných půdně ekologických jednotkách (BPEJ) k parcelám nového stavu

Parcelní číslo podle katastru nemovitostí		Kód BPEJ	Výměra		BPEJ na dílu parcely	Parcelní číslo podle katastru nemovitostí		Kód BPEJ	Výměra		BPEJ na dílu parcely
zjednodušené evidence			ha	m ²		ha	m ²		zjednodušené evidence		
4813/1		22811	46	34		4813/18	24199	8	09		
		22844	1	71		4813/19	24199	7	77		
		24199	1	12		43					
4813/15		24199	10	44							

GEOMETRICKÝ PLÁN pro

rozdělení pozemků

Vyhotovitel: **GEPARD s.r.o.**
 Štefánikova 52
 150 00 Praha 5

Číslo plánu: 4953-11/2016

Okres: Ústí nad Labem

Obec: Ústí nad Labem

Kat. území: Ústí nad Labem

Mapový list: Ústí nad Labem 4-6/32

Dosavadním vlastníkům pozemků byla poskytnuta možnost seznámit se v terénu a průběhem navrhovaných nových hranic, které byly označeny předepsaným způsobem:

plastovými znaky

<p style="text-align: center;"><small>Geometrický plán ověřil úředně oprávněný zeměměřický inženýr:</small></p> <p>Jméno, příjmení: Ing. Jan Pazderka</p> <p>Číslo položky seznamu úředně oprávněných zeměměřických inženýrů: 814/1995</p> <p>Dne: 29.3.2016 Číslo: 14/2016</p> <p><small>Náležitostmi a přesností odpovídá právním předpisům.</small></p>	<p style="text-align: center;"><small>Stejnopis ověřil úředně oprávněný zeměměřický inženýr:</small></p> <p>Jméno, příjmení: Jan Pazderka</p> <p>Číslo položky seznamu úředně oprávněných zeměměřických inženýrů: 814/1995</p> <p>Dne: 5.4.2016 Číslo: 11/2016</p> <p><small>Tento stejnopis odpovídá geometrickému plánu v elektronické podobě uloženému v dokumentaci katastrálního úřadu.</small></p>
<p style="text-align: center;"><small>Katastrální úřad souhlasí s očištěním parcel.</small></p> <p>KÚ pro Ústecký kraj KP Ústí nad Labem Pavína Hanuschová PGP-210/2016-510 2016.04.04 14:41:19 CEST</p>	<p style="text-align: center;"><small>Ověření stejnopisu geometrického plánu v listinné podobě.</small></p> <div style="text-align: center;">  </div>

Detail:A

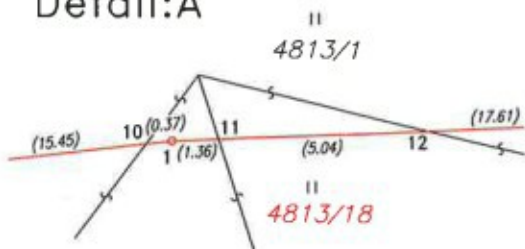

Detail:B

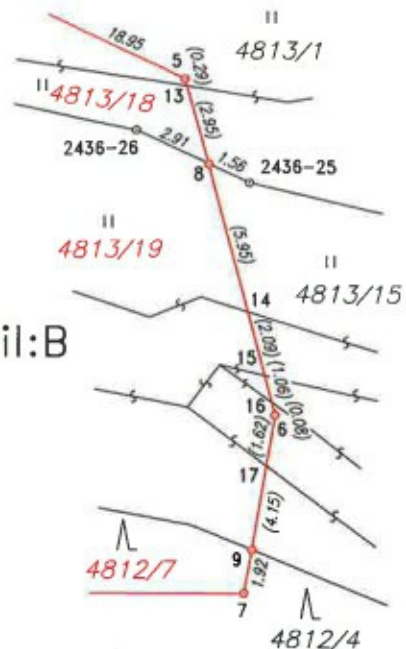

Detail:A

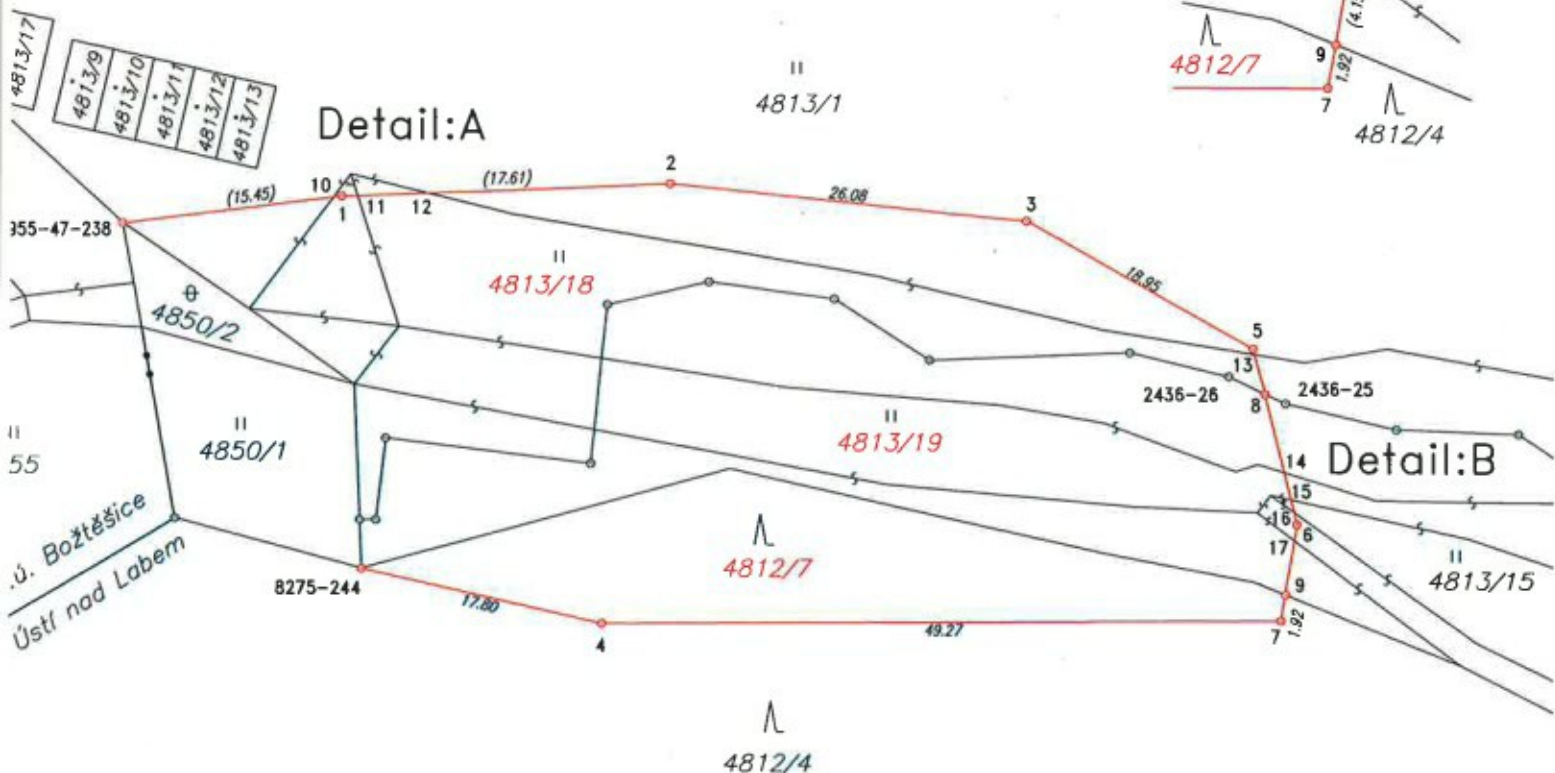

Seznam souřadnic (S-JTSK)

Souřadnice pro zápis do KN

Číslo bodu	Y	X	kód kv.	Poznámka
2436-25	761544.01	973086.42	3	plastový znak
2436-26	761548.12	973084.48	3	plastový znak
8275-244	761610.98	973098.42	3	plastový znak
1	761612.70	973071.49	3	plastový znak
2	761588.71	973070.49	3	plastový znak
3	761562.82	973073.19	3	plastový znak
4	761593.59	973102.35	3	plastový znak
5	761546.35	973082.59	3	plastový znak
6	761543.09	973094.58	3	plastový znak
7	761544.36	973102.14	3	plastový znak
8	761545.50	973085.72	3	plastový znak
9	761544.05	973100.27	3	plastový znak
10	761613.07	973071.54	3	
11	761611.34	973071.43	3	
12	761606.30	973071.22	3	
13	761546.28	973082.87	3	
14	761543.94	973091.46	3	
15	761543.39	973093.48	3	
16	761543.11	973094.50	3	
17	761543.36	973096.18	3	
608955-47-238	761628.40	973073.45	3	plastový znak



**ODBOR INVESTIC
A ÚZEMNÍHO PLÁNOVÁNÍ
ODDĚLENÍ ÚZEMNÍHO PLÁNOVÁNÍ**

**Pan
Michal Fišer
ODM
- zde -**

VÁŠ DOPIS ZNAČKY/ZE DNE	EVID. Č.	NAŠE ZNAČKA	VYŘIZUJE/ LINKA	V ÚSTÍ NAD LABEM
MM/ODM/ÚE/37898/2016/MIF		59_2016	Mgr. Adamčík/1624	11.05.2016

„Prodej částí p. p. č. 4812/4 a 4813/15 v k. ú. Ústí nad Labem“ – sdělení

Jedná se o prodej částí p. p. č. 4812/4 a 4813/15 v k. ú. Ústí nad Labem o výměře 432 a 777 m² (dle příloženého GP 4946-11/2016 p. p. č. 4812/7 a 4813/19) za účelem stavby „ŠP Chuderovský potok - výstavba“.

Dle Územního plánu Ústí nad Labem – kapitola f) se předmětná část p. p. č. 4812/4 v k. ú. Ústí nad Labem nachází v nezastavěném území na stabilizované ploše se způsobem využití „PUPFL plochy lesní“.

Dle Územního plánu Ústí nad Labem – kapitola f) se předmětná část p. p. č. 4813/15 v k. ú. Ústí nad Labem nachází v nezastavěném území na stabilizované ploše se způsobem využití „SM-NL plochy smíšené nezastavěného území lesnické“.

PUPFL plochy lesní

- a) *převažující účel využití*
 - *slouží jako lesy evidované jako pozemky určené k plnění funkce lesa*
- b) *přípustné*
 - *pozemky určené k plnění funkce lesa, tzn. lesní porosty a porosty lesního charakteru, lesní školky*
 - *drobné vodní plochy*
 - *trvalé travní porosty*
 - *pěší komunikace a prostory, cyklistické stezky, jezdecké stezky využívající stávajících a nově budovaných účelových lesních cest, pokud budou splněny požadavky na ochranu lesních ploch a jejich funkčnost, nebude narušen krajinný ráz, protierozní ochrana a ekologické funkce ploch*
- c) *podmíněně přípustné*
 - *nezbytná dopravní a technická infrastruktura*
 - *stavby a zařízení pro provoz lesního hospodářství*
 - *areály zdraví, turistické přístřešky a rozhledny*
- d) *nepřípustné*
 - *všechny ostatní výše neuvedené funkce a činnosti*

SM-NL plochy smíšené nezastavěného území lesnické

- a) *převažující využití*
 - *plochy s lesním porostem přírodního charakteru.*
- b) *přípustné*
 - *zemědělské i lesnické hospodářské využití*
 - *drobné vodní plochy*
 - *cyklistické stezky a jezdecké stezky (nezpevněné), pěší komunikace a prostory*
 - *komunikace účelové (sloužící stavbám a zařízením uspokojujícím potřeby území vymezeného danou funkcí)*
 - *alternativní způsoby hospodaření, areály zdraví, lesoparky*
 - *opatření a zařízení zvyšující retenci a zpomalení odtoku z území.*
- c) *podmíněně přípustné*
 - *nezbytná dopravní a technická infrastruktura*
 - *převod na pozemky určené k plnění funkce lesa*
- d) *nepřípustné*
 - *všechny ostatní výše uvedené funkce a činnosti.*

Upozorňujeme, že se na části p. p. č. 4813/15 k. ú. Ústí nad Labem nachází vedení dálkového komunikačního kabelu a kabelové vedení elektrické sítě VN se svým ochranným pásmem.

Dle Územního plánu Ústí nad Labem – kapitola e) a g) je na předmětné části p. p. č. 4812/4 a 4813/15 v k. ú. Ústí nad Labem navrženo veřejně prospěšné opatření „VPO U11 – LBC Pod Severní Terasou“ funkční lokální biocentrum územního systému ekologické stability.

„Pro zajištění funkčnosti prvků a fungování vazeb celého systému je nutné nepovolovat žádné nové stavby či úpravy, které by funkčnost a ekostabilizační schopnost omezovaly nebo zeslabovaly. Možné je pouze ponechat takový stav využívání ploch, který nebude podmiňovat změny zvyšující např. zastavěnost, změnu odtokových režimů, snižování podílu zeleně a jejich současné krajinné, ekostabilizující hodnoty apod.“

Využití p. p. č. 4812/4 a 4813/15 k. ú. Ústí nad Labem musí být v souladu se způsobem využití dle platného Územního plánu Ústí nad Labem.

Soulad záměru s vydaným územním plánem posuzuje v souladu s § 90 stavebního zákona příslušný stavební úřad v územním řízení.

S pozdravem

MAGISTRÁT
MĚSTA ÚSTÍ NAD LABEM
územního plánování
-1-

Ing. Eva Sárthnerová
vedoucí Odboru investic a územního plánování
Magistrátu města Ústí nad Labem

Příloha:

Výřez z Územního plánu Ústí nad Labem – Hlavní výkres

Výřez z Územního plánu Ústí nad Labem – Výkres veřejně prospěšných staveb, opatření a asanací



Číslo	Typ	Budova	Výměra	LV	Druh	Název k.ú.	Kód k.ú.	Vlastníci	Typy vlastníků
4812/4	PKN		6049	1	lesní poz.	Ústí nad Labem	774871	Statutární město Ústí nad Labem	PO
4813/15	PKN		1821	1	travní p.	Ústí nad Labem	774871	Statutární město Ústí nad Labem	PO



PLOCHY LESNÍ (PUPFL)



PLOCHY SMÍŠENÉ NEZASTAVĚNÉHO ÚZEMÍ - LESNICKÉ (SM-NL)



Číslo	Typ	Bufova	Výměra	LV	Druh	Název k.ú.	Kód k.ú.	Vlastníci	Typy vlastníků	Zp. využití
4812/4	PKN		6049	1	lešní poz.	Ústí nad Labem	774871	Statutární město Ústí nad Labem	PO	
4812/15	PKN		1821	1	travní p.	Ústí nad Labem	774871	Statutární město Ústí nad Labem	PO	



VEŘEJNĚ PROSPĚŠNÁ OPATŘENÍ - ÚSES

Fišer Michal

Od: Šartnerová Eva, Ing.
Odesláno: 1. června 2016 14:47
Komu: Fišer Michal
Předmět: OIUP OPRI M 62 2016
Podepsáno: 

Stanovisko OIUP/OPRI k záměru prodeje částí pozemků p. č. 4812/4 a p. č. 4813/15, oba v k. ú. Ústí nad Labem, označených dle GP 4953-11/2016 jako pozemky p. č. **4812/7** o výměře 432 m² a p. č. **4813/19** o výměře 777 m², oba v k. ú. **Ústí nad Labem** za účelem stavby „ŠP Chuderovský potok – výstavba“. Žadatelem je společnost Povodí Ohře, státní podnik, Bezručova 4219, 430 03 Chomutov, IČ 70889988:

- **K uvedenému záměru nemáme z hlediska přípravy a realizace investic připomínky.**

Ing. Eva Šartnerová
vedoucí odboru investic a územního plánování

Magistrát města Ústí nad Labem
Velká Hradební 8
401 00 Ústí nad Labem

tel. 

Fišer Michal

Od: Končal Michal, Ing.
Odesláno: 15. července 2016 9:27
Komu: Fišer Michal
Kopie: Slabý Jaroslav, Ing.
Předmět: RE: žádost o stanovisko 4812/4 a 4813/15 ÚL
Podepsáno: [REDACTED]

Dobrý den.

Za Odbor strategického rozvoje v pořádku. **Bez námitek.**

S pozdravem

Inq. Michal Končal
Magistrát města Ústí nad Labem
Odbor strategického rozvoje
Oddělení proinvestorské politiky
Velká Hradební 2336/8
Ústí nad Labem PSČ 401 00
tel. [REDACTED] **kancelář: 224**
Email: [REDACTED]



www.usti-nad-labem.cz

From: Fišer Michal
Sent: Friday, May 06, 2016 9:39 AM
To: Adamčík Jan, Mgr. <Jan.Adamcik@mag-ul.cz>; Saletová Ivana <Ivana.Saletova@mag-ul.cz>; Končal Michal, Ing. <Michal.Koncal@mag-ul.cz>; Frišová Kateřina <Katerina.Frisova@mag-ul.cz>; Rokos Rostislav <Rostislav.Rokos@mag-ul.cz>; Hodný Jan <Jan.Hodny@mag-ul.cz>; Poleník Stanislav, Ing. <Stanislav.Polenik@mag-ul.cz>
Subject: žádost o stanovisko 4812/4 a 4813/15 ÚL

Dobrý den,

Prosím o stanovisko k prodeji v k. ú. ÚL (viz. přílohy). Děkuji

S pozdravem

Michal FIŠER

Referent oddělení evidence majetku
Odbor dopravy a majetku
Magistrát města Ústí nad Labem
Velká Hradební 2336/8, 401 00 Ústí nad Labem
5. patro, kancelář č. 530
tel.: [REDACTED]
e-mail: [REDACTED]



www.usti-nad-labem.cz



MAGISTRÁT MĚSTA ÚSTÍ NAD LABEM

Velká Hradební 8

PSČ 401 00, schránka 100

ODBOR DOPRAVY A MAJETKU

Váš dopis ze dne
6.5.2016

Evidenční číslo
87584/16

Číslo jednací
MM/ODM/SEM/40188/16/FriK

Vyřizuje
Frišová Kateřina

Datum
13.5.2016

Magistrát města Ústí nad Labem
Odbor dopravy a majetku
Fišer Michal
Velká Hradební 8
401 00 Ústí nad Labem

Věc: Stanovisko k prodeji částí pozemků v k.ú. Ústí nad Labem

Odbor dopravy a majetku Magistrátu města Ústí nad Labem jako správce místní komunikace **souhlasí** s prodejem části pozemku p.č. 4812/4 (dle GP 4953-11/2016 označený jako 4812/7) o výměře 432 m² a části pozemku 4813/15 (dle GP 4953-11/2016 označený jako 4813/19) o výměře 777 m² oba v k.ú. Ústí nad Labem – účel využití – ŠP Chuderovský potok – výstavba.

S pozdravem



Ing. Dalibor Dařílek
vedoucí odboru dopravy a majetku

MAGISTRÁT
MĚSTA ÚSTÍ NAD LABEM
Odbor dopravy a majetku
-27-



Odbor dopravy a majetku
Odd. evidence majetku
Zde

Vaše značka MiF	Evidenční č. 90928/2016	Jednací číslo	Vyřizuje/linka Hodný/1820	Datum 23.5.2016
--------------------	----------------------------	---------------	------------------------------	--------------------

Věc:

Stanovisko k prodeji pozemku – veřejné osvětlení

Na základě Vaší žádosti ze dne 6.5.2016 týkající se záměru prodeje částí pozemků **p. č. 4812/4 a 4813/15 v k. ú. Ústí nad Labem** Vám sdělujeme, že k prodeji výše uvedených pozemků nemáme námitek. Na pozemku se nenachází zařízení veřejného osvětlení.

S pozdravem

MAGISTRÁT
MĚSTA ÚSTÍ NAD LABEM
Odbor dopravy a majetku

Ing. Dalibor Dařílek

vedoucí odboru dopravy a majetku



STATUTÁRNÍ MĚSTO ÚSTÍ NAD LABEM
Magistrát - Odbor městských organizací a školství

Vaše značka
76870/2016/MF

Evidenční č.
97323/2016

Vyřizuje/linka
Poleník/1247

Datum
1. června 2016

Věc : Stanovisko k prodeji částí pozemků

Na základě Vaší žádosti ze dne 6.5.2016, týkající se záměru prodeje částí pozemků p.č. 4812/4 a p.č. 4813/15 v k.ú. Ústí nad Labem Vám sdělujeme, že k prodeji výše uvedených částí pozemků **nemáme námitek**.

S pozdravem

MAGISTRÁT



vedoucí odboru MOŠ

Magistrát města Ústí nad Labem
Odbor dopravy a majetku
--- z d e ---



MAGISTRÁT MĚSTA ÚSTÍ NAD LABEM
VELKÁ HRADEBNÍ 8 401 00 ÚSTÍ NAD LABEM
ODBOR DOPRAVY A MAJETKU

správce lesů města Ústí n. L.

ODaM MmÚ
zde

VÁŠ DOPIS ZNAČKY/ZE DNE

EVID. Č.

NAŠE ZNAČKA

MM/ODaM/2016/RokoR

VYŘIZUJE/ LINKA

Rokos/1797

V ÚSTÍ NAD LABEM

6.5.2016

Věc: vyjádření k záměru prodeje částí pozemků v k. ú. Ústí nad Labem

V souladu s jednáním o výstavbě vodního díla na Chuděrovském potoce souhlasím s prodejem částí parcel vzniklých z původních parcel 4812/4 a 4813/15 v k.ú. Ústí nad Labem. Nově vzniklé p.p.č.: 4812/7 o výměře 432 m² a p.p.č.: 4813/19 o výměře 777 m² budou nově sloužit k vodohospodářským účelům a nejsou pro potřeby lesního hospodářství nezbytné.

S pozdravem.

Rostislav Rokos
správce lesů m. ÚL

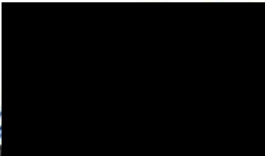
MĚSTO ÚSTÍ NAD LABEM
správa obecních lesů

V ý p í s z u s n e s e n í

8. zasedání Majetkové komise
konané dne 5. září 2016

138/2016

Záměr prodeje částí pozemků p. č. 4812/4 a p. č. 4813/15 v k. ú.
Ústí nad Labem

Majetková komise po projednání

A) doporučuje

1. schválit převod části pozemku p. č. 4812/4 v k. ú. Ústí nad Labem, dle GP č. 4953-11/2016 označené jako pozemek p. č. 4812/7 o výměře 432 m² v k. ú. Ústí nad Labem do správy Městského obvodu Ústí nad Labem Severní Terasa.

B) souhlasí

1. s prodejem částí pozemků p. č. 4812/4 a p. č. 4813/15 v k. ú. Ústí nad Labem označených dle GP č. 4953-11/2016 jako pozemky p. č. 4812/7 o výměře 432 m² a p. č. 4813/19 o výměře 777 m² v k. ú. Ústí nad Labem.

Michal Fišer
tajemník MK

MAGISTRÁT
MĚSTA ÚSTÍ NAD LABEM
Odbor dopravy a majetku