



MAGISTRÁT MĚSTA ÚSTÍ NAD LABEM		čís. dopor.
podatelna		zpracoval
Došlo:	22. 09. 2016	
Č.j.:		ukl. zn.
Přílohy:		

Statutární město Ústí nad Labem
Bc. Barbora Žaludová
Oddělení evidence majetku
Velka Hradební 2336/8
Ústí nad Labem
400 01

156/134

VÁŠ DOPIS ZNAČKY / ZE DNE	NAŠE ZNAČKA	VYŘIZUJE/LINKA	MÍSTO ODESLÁNÍ
	ČKS/ /16/Ba	Babičková/ [redacted]	16.9.2016

**VĚC: Žádost o uzavření smluvního vztahu pro stavbu: „Rekultivace dolu 5. Květen“
k.ú. Předlice – terénní úpravy**

V zastoupení společnosti ČEZ, a.s., Duhová 2/1444, Praha 4, PSČ 140 53, Vás tímto žádáme o uzavření smluvního vztahu pro stavbu: „Rekultivace dolu 5. Květen“ – terénní úpravy v k.ú. Předlice na dotčené pozemkové parcely, vedené na vašem listu vlastnictví č. 1.

Jedná se o tyto pozemkové parcely:

pozemek č.parc.	druh/způsob využití	výměra (m2)	trvalý zábor(m2)	dočasný zábor(m2)
1014/21	ostatní plocha/jiná plocha	24784	19053	5731
1014/22	ostatní plocha/jiná plocha	1112	1112	-
1014/23	ostatní plocha/jiná plocha	72	72	-
1014/168	ostatní plocha/jiná plocha	3341	3341	-
1014/170	ostatní plocha/jiná plocha	1291	1291	-
1014/173	ostatní plocha/jiná plocha	6758	5936	105

Na uvedených pozemcích budou probíhat terénní úpravy v rámci připravované technické a biologické rekultivace dolu 5. květen.

Váš návrh smlouvy prosím o zaslání na e-mail adresu : zdenka.babickova@cez.cz, z hlediska našeho doplnění podepisujících osob a dalších potřebných údajů a též z hlediska naší právní kontroly.

Děkujeme za vyřízení naší žádosti.

Ing. Vladimír Kaplan
specialista správy majetku
ČEZ Korporátní služby, s.r.o,

ČEZ Korporátní služby, s.r.o
26. října 3123/152
709 02 Ostrava
IČ: 26206803
DIČ: CZ26206803

(11)

Přílohy:
Situace se zákresem



SKUPINA ČEZ – GENERÁLNÍ PARTNER ČESKÉHO OLYMPIJSKÉHO TÝMU 2001–2016

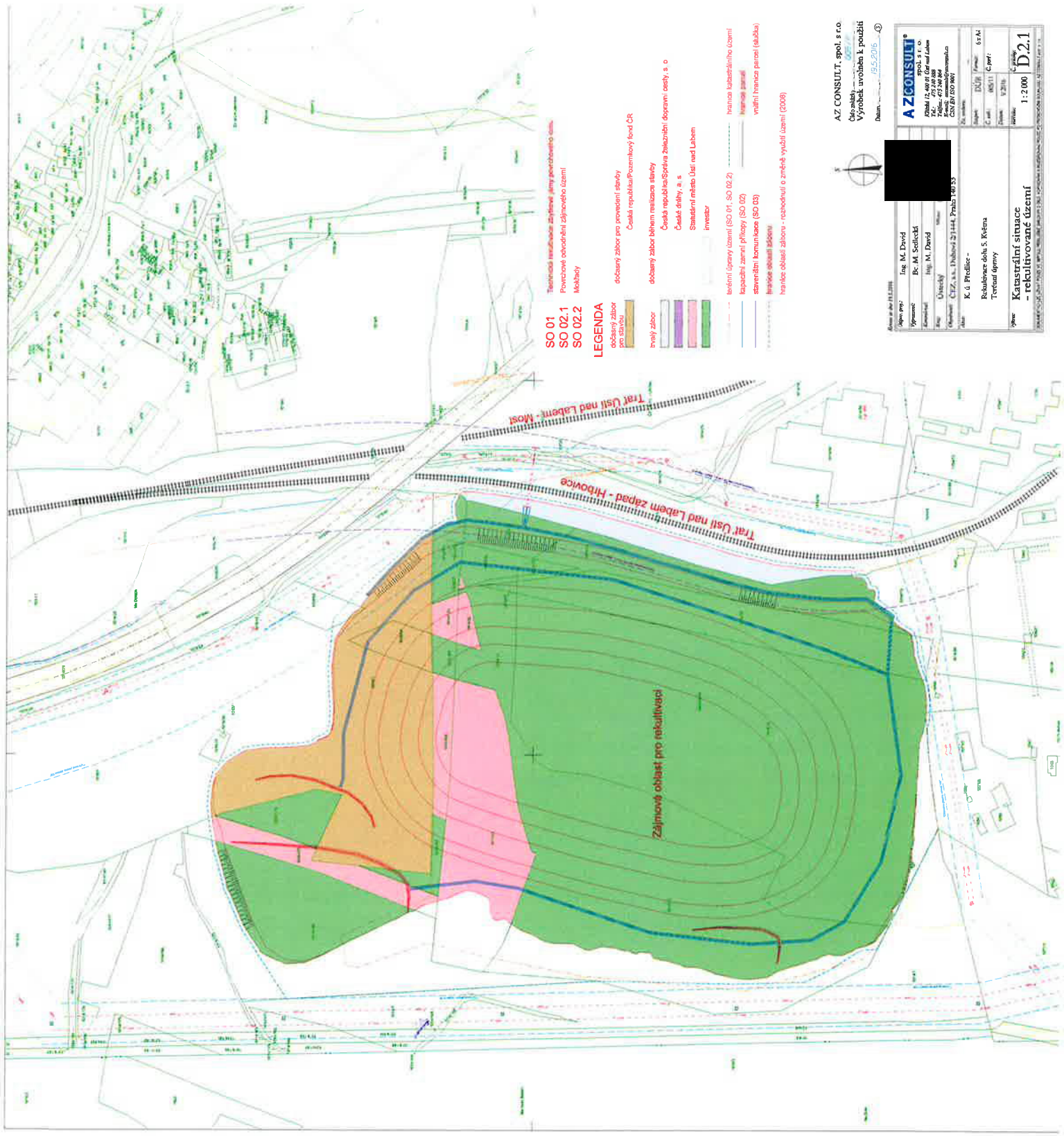

SO 01 Technická infrastruktura - Zvláštní územní ochranné území
SO 02.1 Povrchové odtěrační zvláštní území
SO 02.2 Meliorace

LEGENDA

- dočasný zábor pro provedení stavby
Česká republika/Pozemkový fond ČR
- dočasný zábor během realizace stavby
Česká republika/Spolná závazná dopravní část, s. o.
- trvalý zábor
České dráhy, a. s.
- státní území
Statutární město Ústí nad Labem
- investitor
- levěvní úpravy území (SO 01, SO 02.2)
- katastrální území
- katastrální zpráva (SO 02)
- stavební hranice parcel (skládky)
- hranice omezení výhledu
- hranice obce záboru - rekonstrukce o zmeřené výškové území (2008)



Projektant:	Ing. M. David	Projekční ústav:	AZ CONSULT, spol. s r.o.
Stavba:	Re. M. Seifertův	Objekt:	Číslo 12, území Ústí nad Labem
Objekt:	Územní plán	Číslo:	19.5.2016
Objekt:	ČEZ, a.s. - Dřbáňská 2144, Praha 19033	Číslo:	1:2000
Objekt:	K. G. Fiedler - Rekultivace dolu S. Křivána Tertulná dělny	Číslo:	D.2.1

VÝPIS Z KATASTRU NEMOVITOSTÍ
prokazující stav evidovaný k datu 31.10.2016 10:55:02

Vyhotoveno bezúplatně dálkovým přístupem pro účel: Správa majetku, č.j.: 1014 pro Město Ústí nad Labem

Okres: CZ0427 Ústí nad Labem

Obec: 554804 Ústí nad Labem

at.území: 775002 **Předlice**

List vlastnictví: 1

V kat. území jsou pozemky vedeny v jedné číselné řadě

Vlastník, jiný oprávněný	Identifikátor	Podíl
Vlastnické právo		
Statutární město Ústí nad Labem, Velká Hradební 2336/8, Ústí nad Labem-centrum, 40001 Ústí nad Labem	00081531	

ČÁSTEČNÝ VÝPIS

Nemovitosti

Pozemky

Parcela	Výměra[m2]	Druh pozemku	Způsob využití	Způsob ochrany
1014/21	24784	ostatní plocha	jiná plocha	
1014/22	1112	ostatní plocha	jiná plocha	
1014/23	72	ostatní plocha	jiná plocha	
1014/168	3341	ostatní plocha	jiná plocha	
1014/170	1291	ostatní plocha	jiná plocha	
1014/173	6758	ostatní plocha	jiná plocha	

1 Jiná práva - Bez zápisu

Omezení vlastnického práva - Bez zápisu

Jiné zápisy - Bez zápisu

lomby a upozornění - Bez zápisu

Nabývací tituly a jiné podklady zápisu

istina

› Vznik práva ze zákona zákon č. 172/1991 PARAGRAF 1.

POLVZ:38/1992

Z-5700038/1992-510

Pro: Statutární město Ústí nad Labem, Velká Hradební 2336/8, Ústí nad Labem-centrum, 40001 Ústí nad Labem

RČ/IČO: 00081531

› Vznik práva ze zákona zákon č. 172/1991 § 2.

POLVZ:18/1997

Z-5700018/1997-510

Pro: Statutární město Ústí nad Labem, Velká Hradební 2336/8, Ústí nad Labem-centrum, 40001 Ústí nad Labem

RČ/IČO: 00081531

› Souhlasné prohlášení o nabytí do vlastnictví (zák.č.172/1991 Sb.) ze dne 05.08.2010.

Z-6618/2010-510

Pro: Statutární město Ústí nad Labem, Velká Hradební 2336/8, Ústí nad Labem-centrum, 40001 Ústí nad Labem

RČ/IČO: 00081531

Vztah bonitovaných půdně ekologických jednotek (BPEJ) k parcelám - Bez zápisu

Nemovitosti jsou v územním obvodu, ve kterém vykonává státní správu katastru nemovitostí ČR: Katastrální úřad pro Ústecký kraj, Katastrální pracoviště Ústí nad Labem, kód: 510.

Vyhotovil: Katastrální úřad zeměměřický a katastrální - SCD

Vyhotoveno: 31.10.2016 11:12:34

Nemovitosti jsou v územním obvodu, ve kterém vykonává státní správu katastru nemovitostí ČR
Katastrální úřad pro Ústecký kraj, Katastrální pracoviště Ústí nad Labem, kód: 510.

P.p.č. 1014/21, 1014/22, 1014/23, 1014/168, 1014/170, 1014/173, v.ú. ÚL

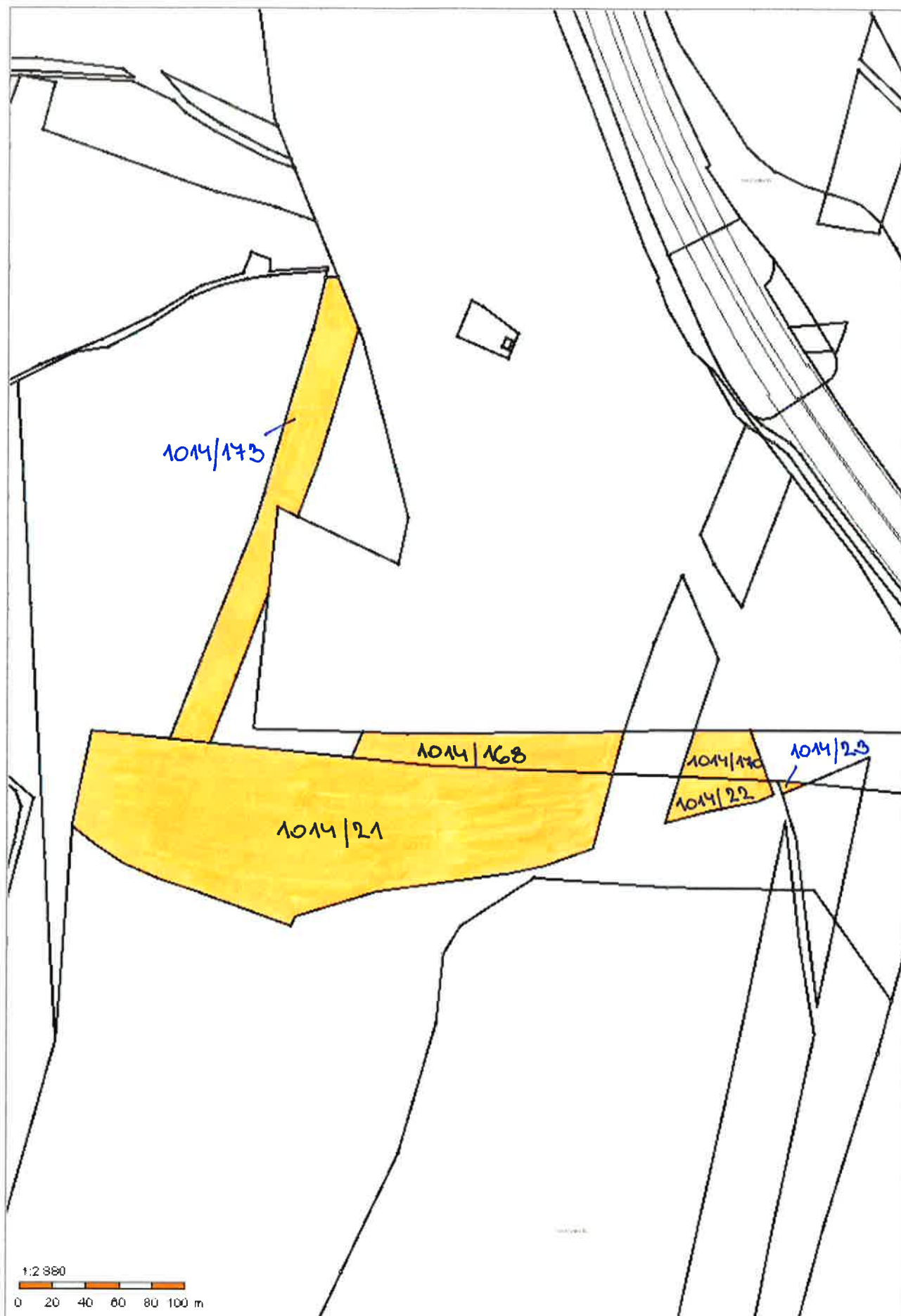

Р.р.č. 1014/21, 1014/22, 1014/23, 1014/168, 1014/170, 1014/173, к.ч. 01

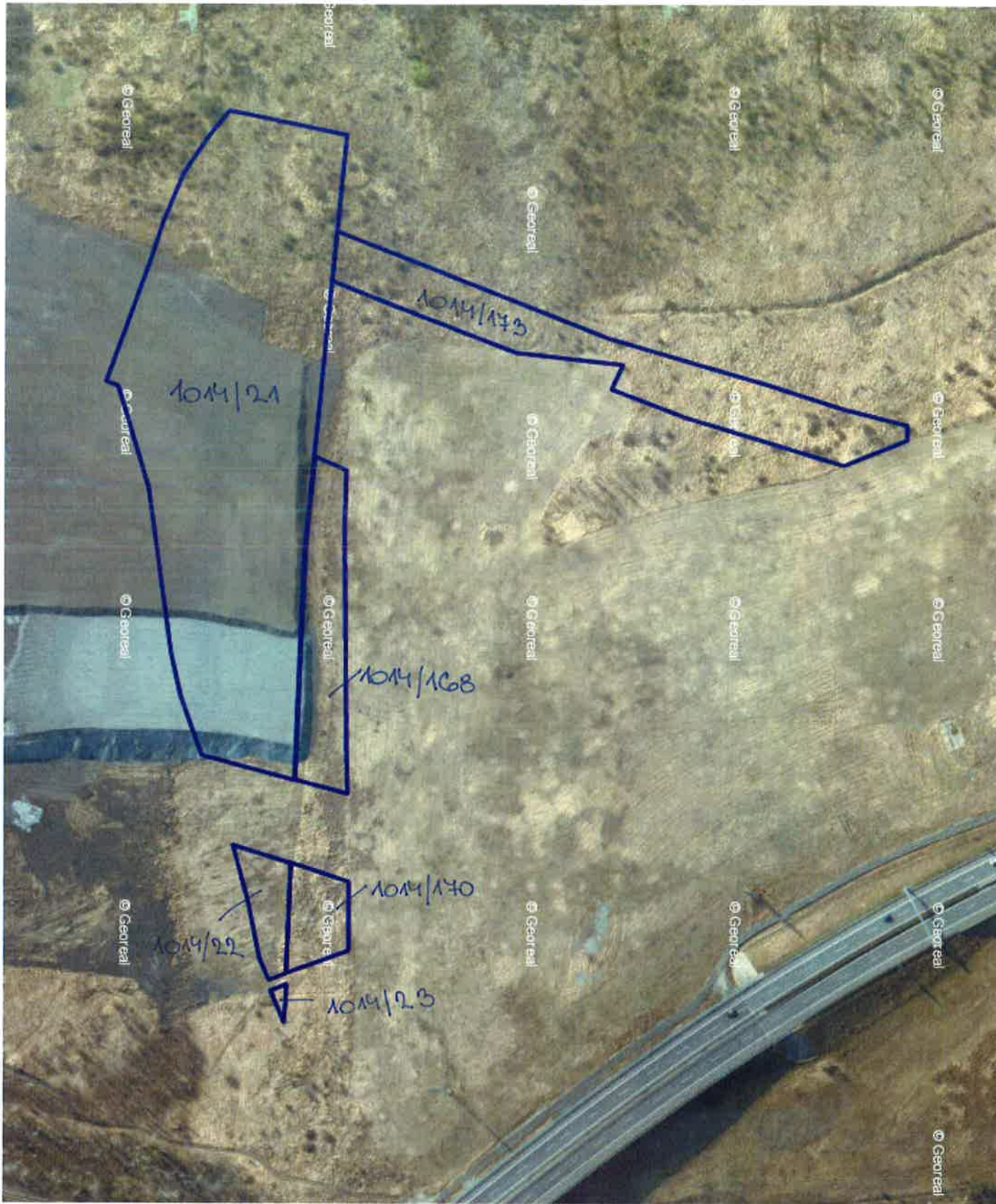

V ý p í s z u s n e s e n í

12. zasedání Majetkové komise
konané dne 21. listopadu 2016

196/2016

Rekultivace dolu 5. květen, k. ú. Předlice – terénní úpravy

Majetková komise po projednání

A) doporučuje

1. schválit provedení terénních úprav na pozemcích p. č. 1014/21, 1014/22, 1014/23, 1014/168, 1014/170, 1014/173, v k. ú. Předlice, společností ČEZ, a.s., IČ 45274649 a uzavření smlouvy o právu provést stavbu s touto společností.

Michal Fišer
tajemník MK

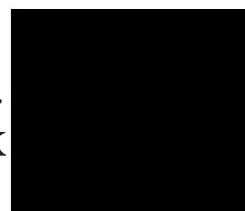

MAGISTRÁT
MĚSTA ÚSTÍ NAD LABEM
Odbor dopravy a majetku