ÚPLNÉ ZNĚNÍ ÚZEMNÍHO PLÁNU ÚSTÍ NAD LABEM PO ZMĚNĚ Č. 1, 2, 4, 7 a 9

schéma zeleně obytných souborů

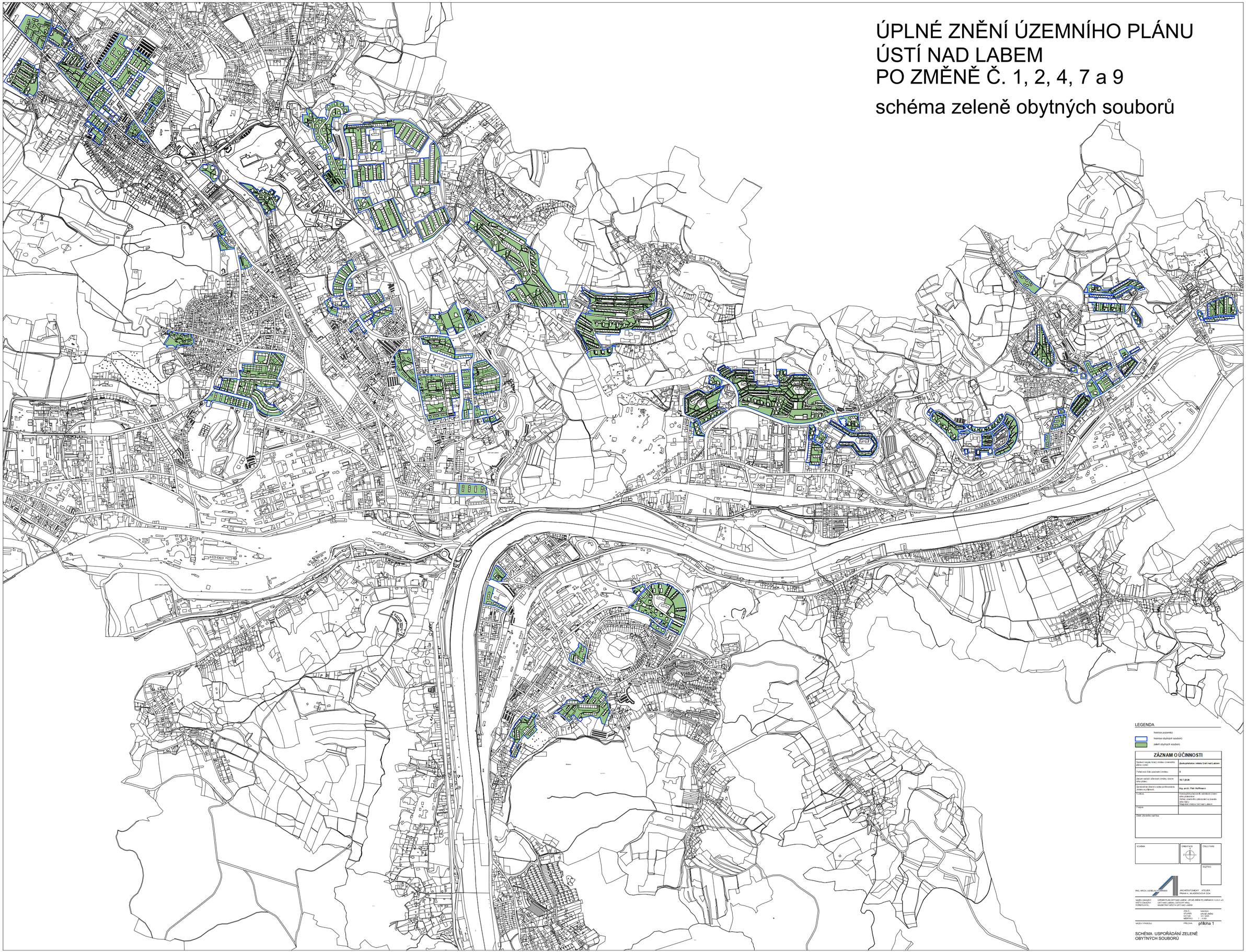

LEGENDA

- hranice pozemků
- hranice obytných souborů
- zeleň obytných souborů

ZÁZNAM O ÚČINNOSTI

Správní orgán, který změnu územního plánu vydal:	**Zastupitelstvo města Ústí nad Labem**
Pořadové číslo pořadí změny:	**9**
Datum nabytí účinnosti změny územního plánu:	**16.7.2020**
Oprávněná úřední osoba pořizovatele změny a příjmení:	**Ing. arch. Petr Hoffmann**
Funkce:	Komisařský pracovník oddělení územního plánování Odbor územního plánování a stavebního řádu Magistrát města Ústí nad Labem
Podpis:	
Úřek úřední razítka:	

SCHÉMA | ORIENTACE | ČÍSLO PARÉ

RAZÍTKO

ING. ARCH. LADISLAV ZAVRIEL

ARCHITEKTONICKÝ ATELIER PRAHA 4, MLADENOVOVA 3204

NÁZEV ZÁKAZKY: ÚZEMNÍ PLÁN ÚSTÍ NAD LABEM - ÚPLNÉ ZNĚNÍ PO ZMĚNÁCH 1,2,4,5 a 9
MÍSTO ZÁKAZKY: ÚSTÍ NAD LABEM - ÚSTOCH VRAN
POŘIZOVATEL: MAGISTRÁT MĚSTA ÚSTÍ NAD LABEM

ZAK.Č.:	6400024
STUPEŇ:	ÚPLNÉ ZNĚNÍ
DATUM:	15.7.2020
MĚŘÍTKO:	1 : 5 000

NÁZEV VÝKRESU: PŘÍLOHA: **příloha 1**

SCHÉMA USPOŘÁDÁNÍ ZELENĚ OBYTNÝCH SOUBORŮ