změna č. 4 ÚP Ústí nad Labem
koordinační výkres

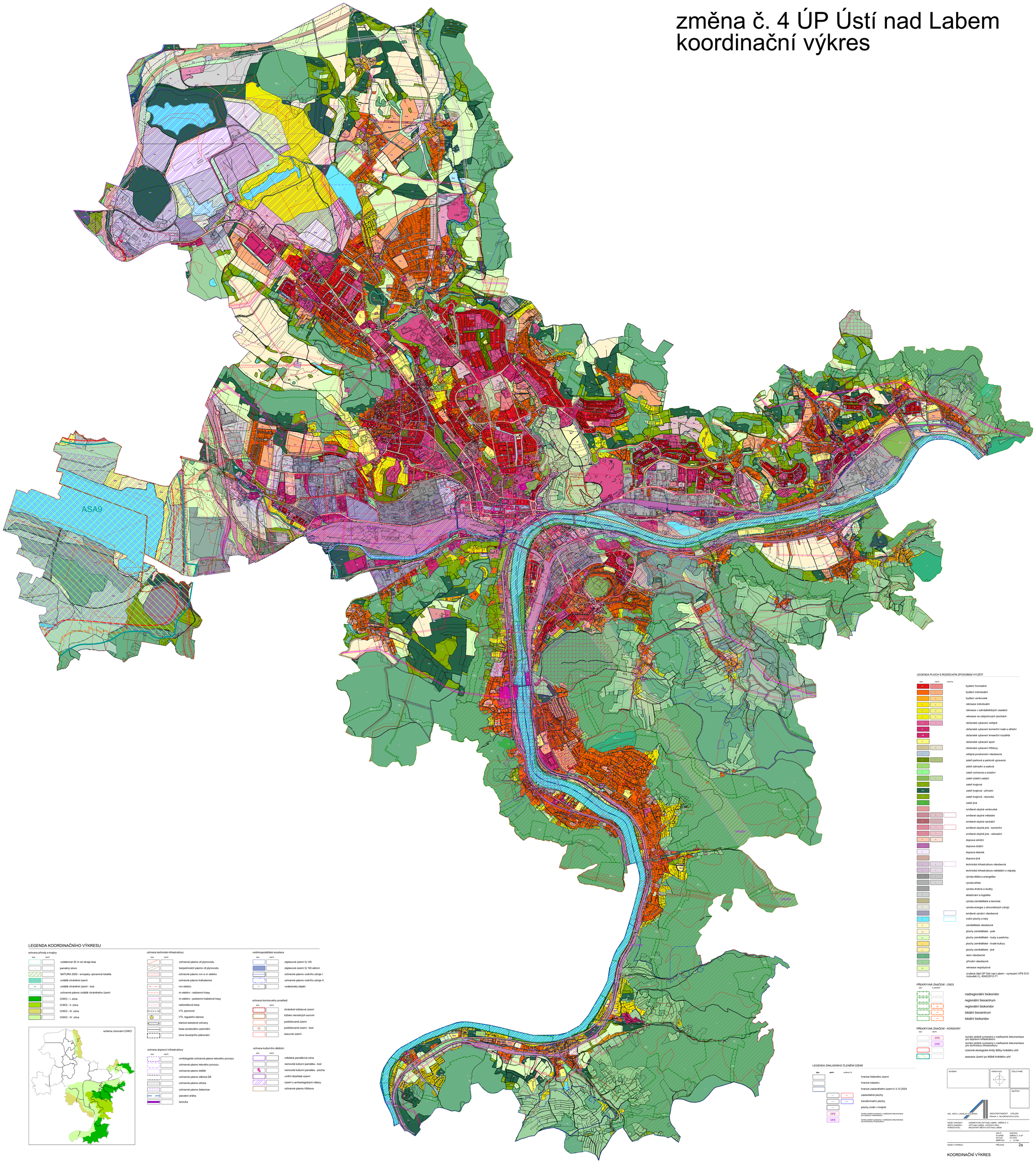

LEGENDA KOORDINAČNÍHO VÝKRESU

ochrana přírody a krajiny

stav | návrh

- vzdálenost 30 m od okraje lesa
- památný strom
- NATURA 2000 - evropsky významná lokalita
- zvláště chráněné území
- zvláště chráněné území - bod
- ochranné pásmo zvláště chráněného území
- CHKO - I. zóna
- CHKO - II. zóna
- CHKO - III. zóna
- CHKO - IV. zóna

schéma zónování CHKO

ochrana technické infrastruktury

stav | návrh

- ochranné pásmo vtl plynovodu
- bezpečnostní pásmo vtl plynovodu
- ochranné pásmo vvn a vn elektro
- ochranné pásmo trafostanice
- vvn elektro
- vn elektro - nadzemní trasy
- vn elektro - podzemní kabelové trasy
- radiorelé trasa
- VTL plynovod
- VTL regulační stanice
- stanice katodové ochrany
- trasa anodového uzemnění
- zóna havarijního plánování

ochrana dopravní infrastruktury

stav | návrh

- ornitologické ochranné pásmo letového provozu
- ochranné pásmo letového provozu
- ochranné pásmo letiště
- ochranné pásmo dálnice DB
- ochranné pásmo silnice
- ochranné pásmo železnice
- plavební dráha
- lanovka

vodohospodářská soustava

stav | návrh

- záplavové území Q 100
- záplavové území Q 100 aktivní
- ochranné pásmo vodního zdroje I.
- ochranné pásmo vodního zdroje II.
- vodárenský objekt

ochrana horninového prostředí

stav | návrh

- chráněné ložiskové území
- ložisko nerostných surovin
- poddolované území
- poddolované území - bod
- sesuvné území

ochrana kulturního dědictví

stav | návrh

- městská památková zóna
- nemovitá kulturní památka - bod
- nemovitá kulturní památka - plocha
- vnitřní lázeňské území
- území s archeologickými nálezy
- ochranné pásmo hřbitova

LEGENDA PLOCH S ROZDÍLNÝM ZPŮSOBEM VYUŽITÍ

stav | návrh | rezerva

- bydlení hromadné
- bydlení individuální
- bydlení venkovské
- rekreace individuální
- rekreace v zahrádkářských osadách
- rekreace na oddychových plochách
- občanské vybavení veřejné
- občanské vybavení komerční malé a střední
- občanské vybavení komerční rozsáhlá
- občanské vybavení sport
- občanské vybavení hřbitovy
- veřejná prostranství všeobecná
- zeleň parková a parkově upravená
- zeleň zahradní a sadová
- zeleň ochranná a izolační
- zeleň sídelní ostatní
- zeleň krajinná
- zeleň krajinná - přírodní
- zeleň krajinná - lesnická
- zeleň jiná
- smíšené obytné venkovské
- smíšené obytné městské
- smíšené obytné centrální
- smíšené obytné jiné - komerční
- smíšené obytné jiné - rekreační
- doprava silniční
- doprava drážní
- doprava letecká
- doprava jiná
- technická infrastruktura všeobecná
- technická infrastruktura nakládání s odpady
- výroba těžká a energetika
- výroba lehká
- výroba drobná a služby
- skladování a logistika
- výroba zemědělská a lesnická
- výroba energie z obnovitelných zdrojů
- smíšené výrobní všeobecné
- vodní plochy a toky
- zemědělské všeobecné
- plochy zemědělské - pole
- plochy zemědělské - louky a pastviny
- plochy zemědělské - trvalé kultury
- plochy zemědělské - jiné
- lesní všeobecné
- přírodní všeobecné
- rekreace nepobytová
- zrušená část ÚP Ústí nad Labem - vymezení VPS D10 rozsudek č.j. 40A2/2012-71

PŘEKRYVNÁ ZNAČENÍ - ÚSES

stav | v katastru

- nadregionální biokoridor
- regionální biocentrum
- regionální biokoridor
- lokální biocentrum
- lokální biokoridor

PŘEKRYVNÁ ZNAČENÍ - KORIDORY

stav | návrh

- CPZ koridor plošně vymezený z nadřazené dokumentace pro dopravní infrastrukturu
- CPZ koridor plošně vymezený z nadřazené dokumentace pro technickou infrastrukturu
- územně ekologické limity těžby hnědého uhlí
- asanace území po těžbě hnědého uhlí

LEGENDA ZÁKLADNÍHO ČLENĚNÍ ÚZEMÍ

stav | návrh | změna č.4

- hranice řešeného území
- hranice katastru
- hranice zastavěného území k 3.12.2024
- zastavitelné plochy
- transformační plochy
- plochy změn v krajině
- CPZ koridor plošně vymezený z nadřazené dokumentace pro dopravní infrastrukturu
- CPZ koridor plošně vymezený z nadřazené dokumentace pro technickou infrastrukturu

SCHÉMA	
ORIENTACE	S
ČÍSLO PARÉ	
RAŽTNÍ	

ING. ARCH. LADISLAV KOROPSKÁ
ARCHITEKTONIKA®, ATELIÉR
PRAHA 4, MLADENOVICOVA 3234

NÁZEV ZAKÁZKY:	ÚZEMNÍ PLÁN ÚSTÍ NAD LABEM - ZMĚNA Č. 4
MÍSTO ZAKÁZKY:	ÚSTÍ NAD LABEM - ÚSTECKÝ KRAJ
POŘIZOVATEL:	MAGISTRÁT MĚSTA ÚSTÍ NAD LABEM

ZPRÁC.:	KKO1001A
ARCHIP.:	ZMĚNA Č. 4 ÚP
DATUM:	9.6.2025
MĚŘÍTKO:	1 : 10 000
NÁZEV VÝKRESU:	
PŘÍLOHA:	2a

KOORDINAČNÍ VÝKRES