změna č. 7 ÚP Ústí nad Labem
koordinační výkres

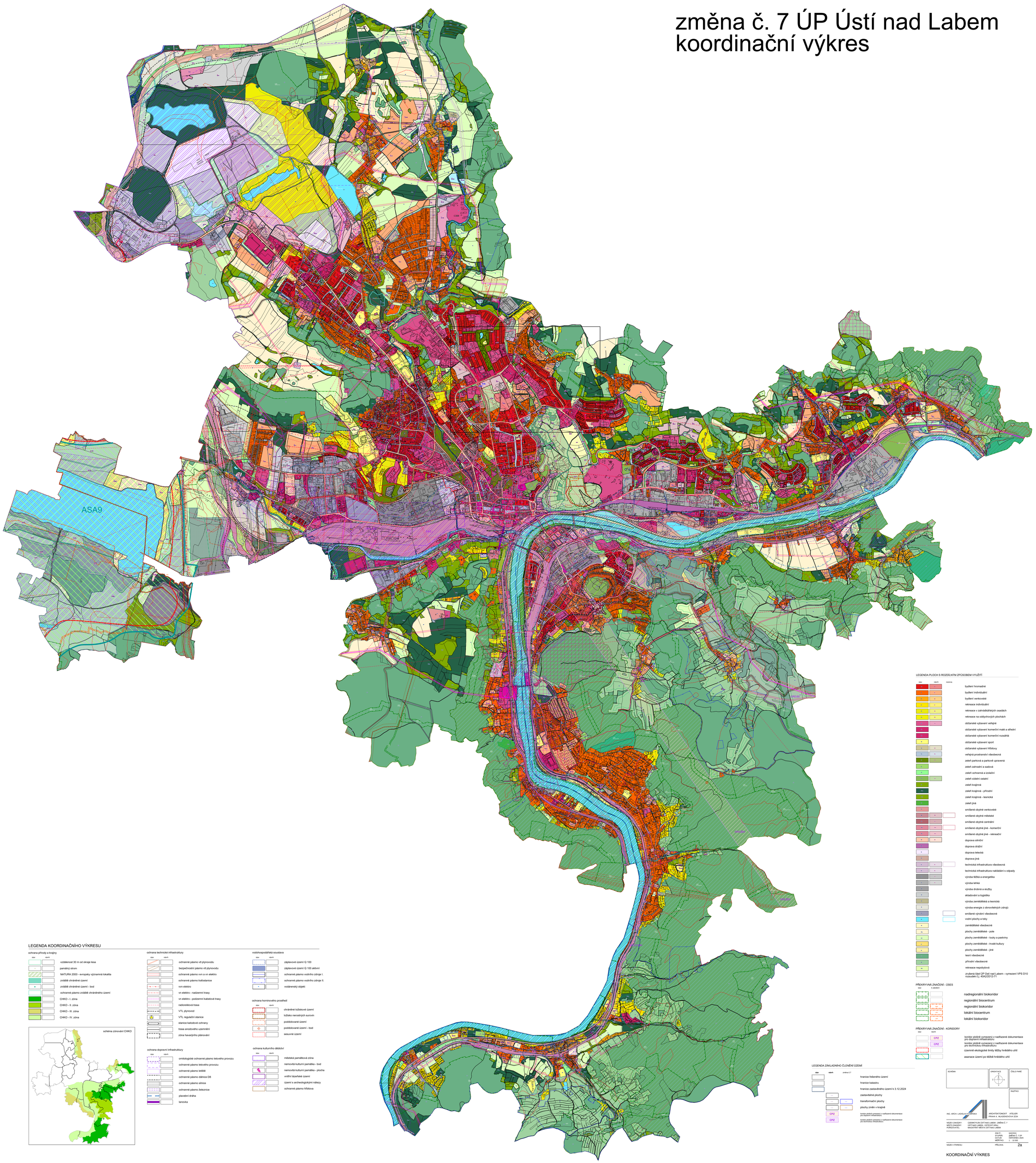

LEGENDA KOORDINAČNÍHO VÝKRESU

ochrana přírody a krajiny

stav	návrh	
		vzdálenost 30 m od okraje lesa
		památný strom
		NATURA 2000 - evropsky významná lokalita
		zvláště chráněné území
		zvláště chráněné území - bod
		ochranné pásmo zvláště chráněného území
		CHKO - I. zóna
		CHKO - II. zóna
		CHKO - III. zóna
		CHKO - IV. zóna

schéma zónování CHKO

ochrana technické infrastruktury

stav	návrh	
		ochranné pásmo vtl plynovodu
		bezpečnostní pásmo vtl plynovodu
		ochranné pásmo vvn a vn elektro
		ochranné pásmo trafostanice
		vvn elektro
		vn elektro - nadzemní trasy
		vn elektro - podzemní kabelové trasy
		radiorelévá trasa
		VTL plynovod
		VTL regulační stanice
		stanice katodové ochrany
		trasa anodového uzemnění
		zóna havarijního plánování

ochrana dopravní infrastruktury

stav	návrh	
		ornitologické ochranné pásmo letového provozu
		ochranné pásmo letového provozu
		ochranné pásmo letiště
		ochranné pásmo dálnice DB
		ochranné pásmo silnice
		ochranné pásmo železnice
		plavební dráha
		lanovka

vodohospodářská soustava

stav	návrh	
		záplavové území Q 100
		záplavové území Q 100 aktivní
		ochranné pásmo vodního zdroje I.
		ochranné pásmo vodního zdroje II.
		vodárenský objekt

ochrana horninového prostředí

stav	návrh	
		chráněné ložiskové území
		ložisko nerostných surovin
		poddolované území
		poddolované území - bod
		sesuvné území

ochrana kulturního dědictví

stav	návrh	
		městská památková zóna
		nemovitá kulturní památka - bod
		nemovitá kulturní památka - plocha
		vnitřní lázeňské území
		území s archeologickými nálezy
		ochranné pásmo hřbitova

LEGENDA PLOCH S ROZDÍLNÝM ZPŮSOBEM VYUŽITÍ

stav	návrh	rezervní	
			bydlení hromadné
			bydlení individuální
			bydlení venkovské
			rekreace individuální
			rekreace v zahrádkářských osadách
			rekreace na oddychových plochách
			občanské vybavení veřejné
			občanské vybavení komerční malé a střední
			občanské vybavení komerční rozsáhlá
			občanské vybavení sport
			občanské vybavení hřbitovy
			veřejná prostranství všeobecná
			zeleň parková a parkově upravená
			zeleň zahradní a sadová
			zeleň ochranná a izolační
			zeleň sídelní ostatní
			zeleň krajinná
			zeleň krajinná - přírodní
			zeleň krajinná - lesnická
			zeleň jiná
			smíšené obytné venkovské
			smíšené obytné městské
			smíšené obytné centrální
			smíšené obytné jiné - komerční
			smíšené obytné jiné - rekreační
			doprava silniční
			doprava drážní
			doprava letecká
			doprava jiná
			technická infrastruktura všeobecná
			technická infrastruktura nakládání s odpady
			výroba těžká a energetika
			výroba lehká
			výroba drobná a služby
			skladování a logistika
			výroba zemědělská a lesnická
			výroba energie z obnovitelných zdrojů
			smíšené výrobní všeobecné
			vodní plochy a toky
			zemědělské všeobecné
			plochy zemědělské - pole
			plochy zemědělské - louky a pastviny
			plochy zemědělské - trvalé kultury
			plochy zemědělské - jiné
			lesní všeobecné
			přírodní všeobecné
			rekreace nepobytová
			zrušená část ÚP Ústí nad Labem - vymezení VPS D10 rozsudek č.j. 40AZ/2012-71

PŘEKRYVNÁ ZNAČENÍ - ÚSES

stav	k zatížení	
		nadregionální biokoridor
		regionální biocentrum
		regionální biokoridor
		lokální biocentrum
		lokální biokoridor

PŘEKRYVNÁ ZNAČENÍ - KORIDORY

stav	návrh	
	CPZ	koridor plošně vymezený z nadřazené dokumentace pro dopravní infrastrukturu
	CPZ	koridor plošně vymezený z nadřazené dokumentace pro technickou infrastrukturu
		územně ekologické limity těžby hnědého uhlí
		asanace území po těžbě hnědého uhlí

LEGENDA ZÁKLADNÍHO ČLENĚNÍ ÚZEMÍ

stav	návrh	změna č.7	
			hranice řešeného území
			hranice katastru
			hranice zastavěného území k 3.12.2024
			zastavitelné plochy
			transformační plochy
			plochy změn v krajině
	CPZ		koridor plošně vymezený z nadřazené dokumentace pro dopravní infrastrukturu
	CPZ		koridor plošně vymezený z nadřazené dokumentace pro technickou infrastrukturu

SCHÉMA | ORIENTACE | ČÍSLO PARÉ | RAZÍTKO

ING. ARCH. LADISLAV KOMÍRSKA
ARCHITEKTONICKÝ ATELIER
PRAHA 4, MLADENOVOVA 3234

NÁZEV ZAKÁZKY: ÚZEMÍ PLÁN ÚSTÍ NAD LABEM - ZMĚNA Č. 7
MÍSTO ZAKÁZKY: ÚSTÍ NAD LABEM - ÚSTECKÝ KRAJ
POŘIZOVATEL: MAGISTRÁT MĚSTA ÚSTÍ NAD LABEM

ZMĚ.Č.: 8/05/2024
STUPEŇ: ZMĚNA Č. 7 ÚP
DATUM: ČERVENEC 2025
MĚŘÍTKO: 1 : 10 000

NÁZEV VÝKRESU: PŘÍLOHA: 2a

KOORDINAČNÍ VÝKRES